동아대학교 2026학년도 후기

학부 외국인 신(편)입학 특별전형

모집요강

(한국어 트랙)

2026

WHY DONG-A?

'IEQAS'(International Education Quality Assurance System) accredited University	Best Private University in Busan With 3 Specialized Campuses
Global Network of 345 Institutions from 40 countries	GKS(Global Korea Scholarship) running University
11colleges / 58 majors	Various Scholarship Benefits

Green Smart City, BUSAN

Population of 3.65 Million

No.1 Tourist Attraction

Financial Hub & MICE City

2nd largest city in Korea

Convenient transport (International Airport, train, subway, bus)

목차

[지원자 유의사항]

1. 전형 일정 1

2. 지원 절차 1

3. 지원 자격 2

4. 전형 방법 3

5. 모집 단위 3

6. 제출 서류 9

7. 서류제출 유의사항 11

8. 합격자 유의사항 13

9. 지원자유의사항 14

10. 합격자 발표 15

11. 전형료 및 등록금 15

12. 장학금 16

13. 기타 사항 17

14. 문의 18

15. 캠퍼스별 안내도 19

※ 별첨 : 각종 지원서 양식

2026

[필독] 지원자 유의사항

1. 지원서 작성시 **영문 성명, 생년월일**은 반드시 **여권과 일치**하게 작성 (성, 이름 순서)

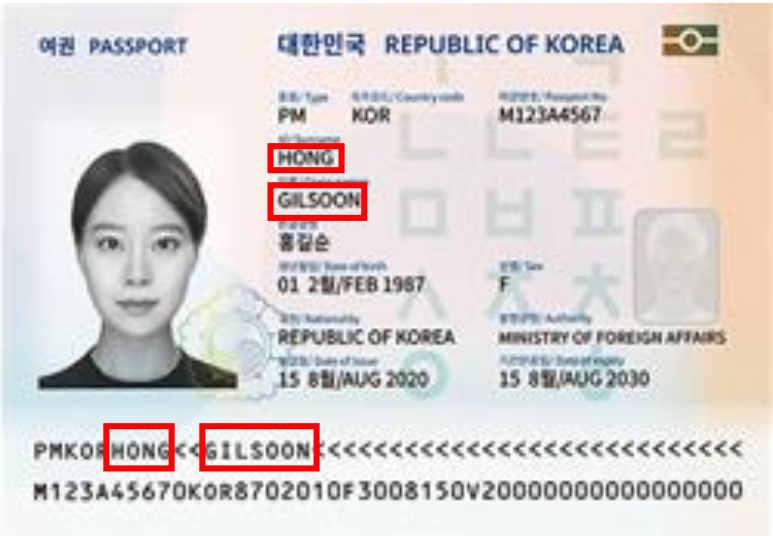

예시 이름: Hong Gilsoon

2. 지원서 제출 후 **지원 학과 및 전공 변경 불가**
3. **제출한 모든 서류는 원칙적으로 반환하지 않으며**, 지원 시 서류 반환 불가에 동의함으로 간주함. 원본 재발급이 불가능한 서류의 경우, 정부공인 공증 기관 등을 통한 공증 원본을 제출
4. **비자 발급을 위해 대사관에서 요청하는 은행잔고증명서 및 필요서류는 별도로 준비해야함**
5. **원서접수 마감 기간 이후 제출 서류가 미비할 경우 서류 탈락** 처리됨. 문서 미첨부 등의 사고는 지원자 본인에게 책임이 있음
6. 인터넷 원서 접수 시 연락 가능한 연락처 등 개인정보를 **정확하게 입력해야** 하며, **전형에 관한 모든 공지는 본교 국제교류과 홈페이지를 통해 공지함.**
7. **본 모집요강(지원자 유의 사항)을 반드시 숙지하고 지원**해야함

1. 전형 일정

구 분	일정		3차	비고
	1차	2차		
모집기간	2026.4.1.(수) ~ 4.14.(화), 24:00까지	2026.6.15.(월) ~ 6.21.(일), 24:00까지	2026.7.23(목)~ 7.29.(수), 24:00까지	온라인 지원 (applydonga.accomsystem.co.kr)
동아 한국어능력평가	2026.04.14(화) 예정	추후공지예정		국제교류과 홈페이지 공지
합격자 발표	2026.5.15.(금) 14:00 예정	2026.7.20.(월) 14:00 예정	2026.8.14(금) 14:00 예정	국제교류과 홈페이지 공지
등록금 납부	2026.5.18.(월) ~ 5.20.(수) 09:00 ~ 16:00	2026.7.21.(화) ~ 7.23.(목) 09:00 ~ 16:00	2026.8.19.(화) ~ 8.20.(수) 09:00 ~ 16:00	합격자 별도 안내

※ 3차 지원은 국내체류자만 가능함

※ 전형 일정은 사정에 따라 변동될 수 있음

※ 변동사항 발생 시 국제교류과 홈페이지 공지 예정 (https://global.donga.ac.kr)

2. 지원 절차

온라인 지원 : applydonga.accomsystem.co.kr 접속

↓

회원가입 후 **동아대학교 '신입학', '편입학'** 중 해당되는 과정을 클릭

↓

유의사항 숙지 후 입학원서 작성 (필수 제출서류 전체 온라인 첨부)

↓

입학원서 최종 제출 및 전형료 결제 *** 전형료 결제 완료되어야 접수 완료**

↓

제출서류 적격여부 심사

↓

서류심사

↓

합격자 발표

↓

등록금 납부

↓

표준입학허가서 발급(학교) 및 비자 신청(지원자)
***등록금납부자 및 원본 서류 제출자에 한해 비자 서류를 발급함**

↓

입국 및 오리엔테이션

3. 지원 자격

가. 국적 기준: 부모가 모두 외국인인 외국인

※ 복수국적자 및 무국적자는 외국인으로 인정하지 않음

나. 학력 기준

구분	자격요건	비고
신입학	고교졸업자 또는 법령에 의하여 이와 동등 이상의 학력이 있다고 인정되는 자	
편입학 2학년	1) 국내 4년제 대학의 1학년 또는 2학기(계절학기는 제외) 이상 수료자 2) 국내(외) 2(3)년제 전문대학 졸업(예정)자 3) 외국의 4년제 정규대학의 정규교육과정을 1학년(2개 학기) 이상 수료한 자 또는 졸업학점의 1/4 이상[영국학제의 3년제 대학의 경우 1년(2학기) 이상 수학하고 졸업학점의 1/3 이상] 취득(예정인)한 자	1) ~ 3) 중 하나 이상에 해당되는 자
편입학 3학년	1) 국내 4년제 대학의 2학년 또는 4학기(계절학기는 제외) 이상 수료자 2) 국내(외) 2(3)년제 전문대학 졸업(예정)자 3) 외국의 4년제 정규대학의 정규교육과정을 2학년(4개 학기) 이상 수료한 자 또는 졸업학점의 1/2 이상[영국학제의 3년제 대학의 경우 2년(4학기) 이상 수학하고 졸업학점의 2/3 이상] 취득(예정인)한 자	

※ 해당국 법령에 의거하여 소정의 학력이 인정되는 정규학교 과정만을 인정함

다. 어학능력 기준

구분	어학능력 기준	비고
신입학	**토픽 2급 이상** 또는 이에 상응하는 성적 취득자	※ **토픽 2급에 상응하는 성적 소지자**의 경우, **입학 후 1년간 소정의 한국어 교육 이수 필수** (단, 예체능계열 입학자 제외)
편입학	**토픽 3급 이상** 또는 이에 상응하는 성적 취득자	

※ 어학성적은 원서접수 마감일 기준 **2년 이내 취득**한 성적만 인정
※ 어학능력은 아래 **[어학능력 기준표]**에 명시된 시험 또는 과정만 인정

[어학능력 기준표] ※기준성적(TOPIK) 및 이에 상응하는 어학성적 목록

구분	토픽 (TOPIK)	동아토픽 (Dong-A TOPIK)	동아 한국어학당	사회통합프로그램		세종학당 한국어과정 (오프라인 과정)	세종한국어평가 (SKA)
				사전평가	교육과정		
기준	2급	2급	중급1 수료	41점 이상 취득	2단계 이수	초급2 이수	216점 이상 취득
	3급	3급	중급2 이상 수료	61점 이상 취득	3단계 이수	중급1 이수	296점 이상 취득

4. 전형 방법

- **서류심사**를 통해 지원자의 수학능력 등을 평가하여 선발

※ 예체능 계열의 경우 필요시 실기 고사를 실시할 수 있음(별도 안내)

5. 모집 단위

※ 모집인원 : 본교에서 수용 가능한 범위 내에서 각 모집단위별로 약간 명씩을 모집함

※ 모집단위는 2026학년도 기준이며, 추후 학과개편 및 모집중단 등에 따라 매 학년도 변동될 수 있음

가. 신입학

대학	계열	캠퍼스	모집단위	
			학과(부)	전공
인문과학대학	인문	승학	철학생명의료윤리학과	
			역사고고미술사학과	
			한국어문학과	
			아동학과	
자연과학대학	자연	승학	정보수학과	
			반도체학과	
			화학과	
			바이오메디컬학과	
사회과학대학	인문	부민	정치·사회학부	정치외교학전공
				사회학전공
			행정학과	
			사회복지학과	
			미디어커뮤니케이션학과	
			경제학과	
			경찰학과	
경영대학	인문	부민	경영학과	
			관광경영학과	
			국제무역학과	
			경영정보학과	
			금융학과	
생명자원과학대학	자연	승학	바이오소재공학과	
			응용생물공학과	
			식품생명공학과	
			스마트그린자원학과	

대학	계열	캠퍼스	모집단위	
			학과(부)	전공
공과대학	자연	승학	건축공학과	
			도시공학과	
			건설시스템공학과	
			환경·에너지공학부	미래에너지공학전공
				환경안전전공
			전기공학과	
			전자공학과	
			기계공학과	
			산업경영공학과	
			조선해양공학과	
			화학공학과	
			신소재공학과	
디 자 인 환경대학	자연	승학	건축학과[1]	건축학(5년제)
				실내건축디자인(4년제)
	예체능		산업디자인학과	시각미디어디자인
				제품스페이스디자인
	자연		패션디자인학과	
			조경학과	
예술체육대학	예체능	승학	미술학과	현대미술전공
				영상예술전공[2]
				목조형가구전공
				도자예술전공
			음악학과	클래식 음악(피아노/관현악/성악), 실용 음악(기악/실용작곡/보컬)
			체육학과	
			태권도학과	
건강과학대학	자연	승학	식품영양학과	
			의약생명공학과	
			건강관리학과	
국제대학	인문	부민	글로벌비즈니스학과	
			영미학과	
			중국학과	
			일본학과	
소프트웨어대학	자연	승학	컴퓨터공학과	
			AI학과	

1) 건축학과는 2학년부터 건축학전공(5년제)과 실내건축디자인전공(4년제)으로 세부전공을 분리함
2) 미술학과의 영상예술전공은 웹툰&애니메이션에 대한 체계적인 실무교육을 통해 웹툰 작가 및 감독, 애니메이터를 육성함

나. 편입학(2학년)

대학	계열	캠퍼스	모집단위	
			학과(부)	전공
인문과학대학	인문	승학	철학생명의료윤리학과	
			역사문화학부	사학전공
				고고미술사학전공
			한국어문학과	
			아동학과	
자연과학대학	자연	승학	정보수학과	
			반도체학과	
			화학과	
			바이오메디컬학과	
사회과학대학	인문	부민	정치·사회학부	정치외교학전공
				사회학전공
			행정학과	
			사회복지학과	
			미디어커뮤니케이션학과	
			경제학과	
			경찰학과	
경영대학	인문	부민	경영학과	
			관광경영학과	
			국제무역학과	
			경영정보학과	
			금융학과	
생명자원과학대학	자연	승학	바이오소재공학과	
			응용생물공학과	
			식품생명공학과	
			스마트그린자원학과	

대학	계열	캠퍼스	모집단위	
			학과(부)	전공
공과대학	자연	승학	건축공학과	
			도시공학과	
			건설시스템공학과	
			환경·에너지공학부	미래에너지공학전공
				환경안전전공
			전기공학과	
			전자공학과	
			기계공학과	
			산업경영공학과	
			조선해양공학과	
			화학공학과	
			신소재공학과	
디 자 인 환경대학	자연	승학	건축학과[1]	건축학(5년제)
				실내건축디자인(4년제)
	예체능		산업디자인학과	시각미디어디자인
				제품스페이스디자인
	자연		패션디자인학과	
			조경학과	
예술체육대학	예체능	승학	미술학과	현대미술전공
				영상예술전공[2]
				목조형가구전공
				도자예술전공
			음악학과	-클래식 음악(피아노/관현악/성악) -실용 음악(연주/보컬/실용작곡)
			체육학과	
			태권도학과	
건강과학대학	자연	승학	식품영양학과	
			의약생명공학과	
			건강관리학과	
국제대학	인문	부민	글로벌비즈니스학과	
			영미학과	
			중국학과	
			일본학과	
소프트웨어대학	자연	승학	컴퓨터공학과	
			AI학과	

1) 건축학과는 2학년부터 건축학전공(5년제)과 실내건축디자인전공(4년제)으로 세부전공을 분리함
2) 미술학과의 영상예술전공은 웹툰&애니메이션에 대한 체계적인 실무교육을 통해 웹툰 작가 및 감독, 애니메이터를 육성함

다. 편입학(3학년)

※ 모집단위별 캠퍼스의 위치는 공간배정에 따라 일부 변동될 수 있음

※ 모집인원 : 본교에서 수용 가능한 범위 내에서 각 모집단위별로 약간 명씩을 모집함

※ 모집단위는 2024학년도 기준이며, 추후 학과개편 및 모집중단 등에 따라 매 학년도 변동될 수 있음

대학	계열	캠퍼스	모집단위	
			학과(부)	전공
인문과학대학	인문	승학	철학생명의료윤리학과	
			역사문화학부	사학전공
				고고미술사학전공
			한국어문학과	
			아동학과	
자연과학대학	자연	승학	정보수학과	
			반도체학과	
			화학과	
			바이오메디컬학과	
사회과학대학	인문	부민	정치·사회학부	정치외교학전공
				사회학전공
			행정학과	
			사회복지학과	
			미디어커뮤니케이션학과	
			경제학과	
			경찰학과	
경영대학	인문	부민	경영학과	
			관광경영학과	
			국제무역학과	
			경영정보학과	
			금융학과	
생명자원과학대학	자연	승학	분자유전공학과	
			응용생물공학과	
			식품생명공학과	
			생명자원산업학과	

대학	계열	캠퍼스	모집단위	
			학과(부)	전공
공과대학	자연	승학	건축공학과	
			도시공학과	
			건설시스템공학과	
			환경·에너지공학부	미래에너지공학전공
				환경안전전공
			전기공학과	
			전자공학과	
			기계공학과	
			산업경영공학과	
			조선해양공학과	
			화학공학과	
			신소재공학과	
디 자 인 환경대학	자연	승학	건축학과[1]	건축학(5년제)
				실내건축디자인(4년제)
	예체능		산업디자인학과	시각미디어디자인
				제품스페이스디자인
	자연		패션디자인학과	
			조경학과	
예술체육대학	예체능	승학	미술학과	현대미술전공
				영상예술전공[2]
				목조형가구전공
				도자예술전공
			음악학과	-클래식 음악(피아노/관현악/성악) -실용 음악(연주/보컬/실용작곡)
			체육학과	
			태권도학과	
건강과학대학	자연	승학	식품영양학과	
			의약생명공학과	
			건강관리학과	
국제대학	인문	부민	글로벌비즈니스학과	
			영미학과	
			중국학과	
			일본학과	
소프트웨어대학	자연	승학	컴퓨터공학과	
			AI학과	

1) 건축학과는 2학년부터 건축학전공(5년제)과 실내건축디자인전공(4년제)으로 세부전공을 분리함
2) 미술학과의 영상예술전공은 웹툰&애니메이션에 대한 체계적인 실무교육을 통해 웹툰 작가 및 감독, 애니메이터를 육성함

6. 제출 서류

가. 필수 제출 서류

순번	제출서류		구분		비 고
			신입	편입	
1	입학 지원서		●	●	- 온라인 접수 후 출력 (applydonga.accomsystem.co.kr)
2	자기소개서		●	●	(양식 1)
3	학력 조회 동의서		●	●	(양식 2)
4	고등학교 졸업(예정)증명서		●	●	- '유의사항 마.' 참조 - 아포스티유 혹은 한국 영사확인
5	고등학교 성적증명서		●	●	- 유의사항 바.' 참조 - 고등학교 전 학년 성적 기재 - 아포스티유 혹은 한국 영사확인
6	전적 대학 졸업(예정)증명서 또는 재학 증명서			●	- '유의사항 마.' 참조 - 아포스티유 혹은 한국 영사확인 - 편입 지원자 중 학사과정 재학생은 재학증명서, 전문학사 졸업(예정)생은 졸업(예정)증명서 제출
7	전적 대학 성적증명서			●	- 유의사항 바.' 참조 - 대학교 전 과정 성적 기재 - 아포스티유 혹은 한국 영사확인
8	부모·학생 관계 증명서		●	●	- 유의사항 사.' 참조
9	본인 및 부모의 신분증 사본		●	●	- 국적 확인 가능한 신분증 제출 (여권 혹은 본국 신분증)
10	재정능력입증 서류(은행잔고증명서)		●	●	- '유의사항 아.' 참조
11	재정능력입증서류의 주체가 본인이 아닐시	재정보증확인서	●	●	(양식 3)
		재정보증인수입증명서	●	●	
		재직증명서	●	●	
12	어학능력 입증서류		●	●	- 유효기간 내 성적만 접수 가능 (접수 마감일 기준 2년 이내 취득)
13	여권 사본		●	●	

※ 양식 별첨

※ 원서접수 기간 내 필수 제출서류를 전체 스캔하여 원서접수사이트에 업로드

※ 업로드시, 항목 당 파일 한 개로 통합하여 제출 (PDF, JPG, PNG 파일 형식)

※ 제출서류 중 [한국어 또는 영어] 외의 다른 언어로 된 서류는 한국어 또는 영어로 번역공증을 받아 제출

나. 선택 제출 서류

순번	제출서류	비고
1	출신 고등학교 관련자료	- 교육 과정, 표준시험성적 평균 및 분포 등의 내용 - 학교 소개 자료 혹은 기타 공식 자료(해당 국가 교육부 자료) 포함 가능
2	교내 활동자료	- 고등학교 재학기간 중 지원자의 학내 활동을 파악할 수 있는 **교내활동 증빙자료** (자율활동, 동아리, 진로·봉사활동, 교내수상 경력, 학교생활기록부 등) ※학교장 직인 또는 서명이 포함된 서류 제출 필수 ※교외활동(교외대회 참여사실, 수상실적 등) 기재 불가
3	표준학력시험결과	- 본국의 고등학교 졸업시험 혹은 대학 입학 시험 성적증명서

※ 제출서류는 서류심사 평가 요소로 활용될 수 있음

※ 제출서류 중 [한국어 또는 영어] 외의 다른 언어로 된 서류는 한국어 또는 영어로 번역공증을 받아 제출

※ 자기소개서(학업계획서) 및 추천서 제출 폐지에 따라 관련 서류는 제출 불가

7. 서류제출 유의사항

가. 접수 완료(전형료 결제) 이후 전공 변경, 추가서류 제출 등의 접수 사항 변경이 불가함

나. 접수기간 내 온라인 원서접수사이트에 모든 제출서류를 첨부해야 하며 필수 제출 서류 미비 혹은 식별이 불가능한 서류인 경우 결격 처리 함 ※ 우편, 이메일을 통한 서류 제출 불가

다. 제출서류 중 **[한국어 또는 영어] 외의 다른 언어로 된 서류는 한국어 또는 영어로 번역공증을 받아 제출**

라. 제출서류 이외에 자격심사를 위하여 필요한 서류를 추가로 요구할 수 있으며, 국제교류과의 판단에 의해 제출서류를 가감할 수 있음

마. 학력 입증 서류: 졸업(예정)증명서

· 지원자가 제출한 '학력조회동의서'를 바탕으로 최종출신학교에 대해 학력 조회를 할 수 있으며 최종적으로 학력 조회가 미회신되는 경우 입학을 취소할 수 있음

· 학력 입증 서류는 아래의 방법으로 인증을 받은 후 제출해야 함

[학력 입증 서류 인증 방법]

1) 아포스티유 협약국: 아포스티유 확인서(학교 소재국 지정 기관)

2) 아포스티유 비협약국: 영사 인증(학교 소재국 영사관)

3) 중국 내 학위 취득자: ①과 ② 모두 제출

① 중국 교육부 학력인증센터(CHSI) 발행 학위 인증보고서(영문버전) - http://www.chsi.com.cn

② 졸업증명서 (번역공증)

단, 중국 교육부 학력인증센터(CHSI) 인증보고서 발행이 불가할 경우 아래 기준에 따라 서류 제출

구 분		기 준
중등 직업 학교	보통중등전문학교(普通中专) Regular Specialized Secondary Schools 직업고등학교(职业高中) Vocational High Schools 성인중등전문학교(成人中专) Adult Specialized Secondary Schools	① 온라인 발행 ⅰ) 지방 교육 당국 발행 졸업증명서* : 아포스티유 필요 ※ 온라인에서 진위 여부 확인 가능한 경우만 인정 ② 오프라인 발행('학교정보확인서(붙임7)' 제출 필수) ⅰ) 지방 교육 당국 발행 졸업증명서 : 아포스티유 필요 ⅱ) 학교 자체 발행 졸업증명서 : 성교육청(시교육국)* 확인+ 아포스티유 필요 ※ 직할시(베이징, 상하이, 충칭, 텐진)의 교육청 공식 명칭은 '교육위원회'임
	기술공업학교(技工学校) Skilled Workers Schools	인적자원사회보장부 공식 홈페이지(www.mohrss.gov.cn) 온라인 조회본* + 주중한국영사확인 * 온라인에서 진위 여부 확인 가능한 경우만 인정
기타 고졸학력 인정 학교		학교 자체 발행 졸업증명서 + 아포스티유 ※ 설립허가증(사업단위법인증서(事业单位法人证书) 또는 민판학교판학허가증(民办学校办学许可证)) 사본 제출 필수(단, 학력교육 과정만 인정, 공증 불필요)

4) 대학 입학을 위해 국가시험 합격 등이 필요한 국가는 시험 합격증 등을 학력 요건 입증 서류로 예외적 인정

국가명	시험명	비고
인도	Migration Certificate	CBSE, ICSE, IB 등 중앙 및 지방 교육평가기관 발행
네팔	학업성적증명서(Academic Transcript)	(발급기관) ① 2016년(네팔 달력 2073년) 이전 : HSEB(Higher Secondary Education Board) ② 2016년(네팔 달력 2073년) 이후 : NEB(National Examination Board)
미얀마	대입시험 합격증 (Matriculation Examination Pass Certificate)	
말레이시아	학력평가 성적표	SPM : Sijil Pelajaran Malaysia 또는 STPM : Sijil Tinggi Persekolahan Malaysia
그 외	국가 법률이나 공적인 문서로 대학 입학을 위한 자격요건에 준하는 시험이나 자격이 규정된 경우에는 학력요건 입증서류로 인정 가능 ※ 단, 신청인이 해당 국가의 법률이나 공적 문서 등에 따른 자격기준을 소명하여야 함	

5) 졸업예정증명서 또는 임시 졸업증명서에 대한 예외적 인정

· 공식적인 졸업증명서를 수개월 이상 지원 발급하는 국가의 경우, 졸업예정증명서 또는 임시 졸업증명서 제출 가능 (단. 체류기간 연장 시 반드시 최종 졸업증명서를 추가 제출하여야 함)

대상국가	베트남, 미얀마, 네팔, 인도, 말레이시아, 스리랑카, 캄보디아, 이스라엘, 그 외 정부기관 문서로서 고교·대학(원) 졸업증명서 지연 발급 사실이 확인 가능한 국가

· 대상자: 표준입학허가서 발급일 기준 졸업일로부터 1년 이내인 사람

· 인정서류: 졸업예정증명서 또는 임시졸업증 등

※ 인적사항, 학교명, 시험명, 수학기간이나 졸업(예정)일 등이 기재되어 졸업요건을 갖추었음을 확인할 수 있어야함

※ 서류 발급국가의 아포스티유나 주재국 대한민국 공관의 영사 확인을 받아야 함

바. 성적증명서

· [한국어 또는 영어]로 된 성적표의 경우 원본 첨부

- [한국어 또는 영어]이외의 언어로 된 경우, 한국어 또는 영어로 번역공증을 받아 제출(원어 성적증명서 사본 첨부)

사. 부모·학생 관계증명서

- 지원자의 가족관계 서류는 외국정부에서 발행한 증명서를 제출할 것
- **[한국어 또는 영어]로 된 원본을 제출**하거나,
  [한국어 또는 영어]**이외의 언어로 된 경우, 한국어 또는 영어로 번역공증을 받아 제출(원어 원본 첨부)**
- **부모가 이혼 및 사망을 했을 경우, 관련 증명서를 함께 제출 (이혼/사망 증명서)**
- 한부모가정의 경우, 한부모가정확인서(별첨 양식4)를 자국 정부기관의 공식 인증을 받아 함께 제출

[부모·학생 관계증명서 예시]

국가명	서류명	국가명	서류명
중국	호구부 또는 친족관계증명서 번역공증본	파키스탄	Family Certificate
필리핀	Family Census	스리랑카	빠울러 서티피케이트
인도네시아	가족관계증명서(KARTU KELUARGA)	미얀마	가족관계증명서(잉타웅수사엔)
방글라데시	점머 까꺼쯔 또는 점마 싸이드티켓	네팔	전마달다
베트남	호적부(So ho Khau) 또는 출생증명서 (Giay Khai Sinh)	몽골	친족관계증명서
키르키즈스탄, 카자흐스탄, 우즈베키스탄, 우크라이나, 태국			출생증명서

아. 체재비 입증서류: 16,000,000 KRW 이상 (약 USD 12,100 / 1USD = 1,330원 기준) 잔고증명서

- **국내 체류자는 국내 은행 잔고 증명서 제출**
- **본교 학위과정&한국어학당 계속 진학자의 경우 8,000,000KRW 이상 국내 은행 잔고 증명서 제출**
- **온라인 지원 일자 기준 1개월 전후로 발급 한 증명서만 인정함**

※ 출신 국가에 따라 제출 서류 변경될 수 있음

자. 온라인 서류 접수가 불가능 할 경우, 공식 확인이 가능한 사유(통신단절, 천재지변 등)에만 우편 또는 방문 제출 가능

차. 영문 성명과 생년월일은 여권(passport)의 기재사항과 일치해야 함

8. 합격 후 유의사항

가. 합격 후 제출된 모든 필수 서류는 원본으로 지정기간 내 동아대학교 국제교류과에 도착해야 함

1차	2차	3차
~ 2026.5.22.(금)	~ 2026.7.27.(월)	~ 2026.8.21.(금)

※ 기간 내 원본서류 제출이 불가할 경우, 사전 연락 필수(사유없이 기한 내 원본서류 미제출시 합격 취소)

나. 제출 장소: 동아대학교 국제교류과(우편 또는 방문 제출)

국문 주소	영문 주소
우) 49236 부산광역시 서구 구덕로 225 동아대학교 부민캠퍼스 B03-0202 국제교류과 전화) 051-200-6444	(49236) Office of International Affairs, B03-0202, Bumin Campus, Dong-A University, 225 Gudeok-ro, Seo-gu, Busan, Korea ☎ 82-51-200-6444

9. 지원자 유의사항

가. **지원자는 반드시 본 모집 요강의 내용을 철저히 숙지**하여 원서접수 및 전형에 착오가 없도록 해야 하며, 또한 본 대학교가 정한 소정의 전형 절차에 따라야 합니다. 지원자의 착오 및 전형 절차에 따르지 않음으로 인해 발생되는 불이익(원서접수 취소, 전공구술고사 응시 불허, 불합격 및 합격 취소 등)에 대하여 본교에서 책임을 지지 않으며 전형 성적 및 평가내용은 공개하지 않습니다.

나. **원서접수 기간 마감 이후 지원 과정 및 지원 학과는 수정이 불가**하며 접수 완료 후에는 지원을 취소할 수 없습니다,

다. 인터넷 접수 및 전형료를 납부하였더라도 서류제출 마감일까지 구비 서류 전체 혹은 일부 미제출자는 학과 평가를 거치지 않고 불합격으로 처리합니다.

라. 합격자는 등록기간 내에 반드시 지정된 장소에 등록금을 납부하여야 하며, 기간 내 등록금을 납부하지 않은 자는 불합격 처리합니다.

마. **본 전형에 합격하여 등록한 자는 타 대학에 이중등록 할 수 없습니다**. 이를 위반하면 관계법에 따라 합격 및 입학이 취소됩니다.

바. 지원 자격에 적합한 지원자라도 수학 능력이 부족하다고 판단될 경우, 선발하지 않을 수 있습니다.

사. 전형에 관한 모든 공지 사항은 본교 국제교류과 홈페이지를 통해 공지합니다. 인터넷 원서 접수 시 연락 가능한 연락처와 E-mail 주소를 정확하게 입력하지 않거나 지원자와 연락이 되지 않아 불이익이 발생한 경우 본교는 책임을 지지 않습니다.

아. 다음 사항에 해당하는 경우에는 입학 이후라도 합격 또는 입학을 취소하고 학적을 말소하며 민·형사상의 책임을 물을 수 있습니다. 입학이 취소되는 경우 해당자가 납부한 등록금은 반환하지 않습니다. 또한 본교 및 타 대학교에서 아래의 사유로 합격 또는 입학이 취소된 경우, 취소된 날로부터 3년간 본 대학교에 지원할 수 없습니다.

· 대리 면접 등 부정한 방법으로 지원하거나 이에 협조하여 공정한 학생 선발 업무를 방해한 경우

· 입학사정에 사용된 전형 자료에 주요사항이 누락되거나 서류 허위 작성, 위·변조 등 부정이 있다고 판단되는 경우

자. 기타 전형에 관한 모든 심의 및 평가에 따른 사항은 본 대학교에서 결정합니다.

차. **본 전형에 합격한 후 비자 취득 및 변경에 문제가 없어야 합니다. 학업을 위한 비자 취득 및 변경을 하지 못할 경우, 본교에서 입학 허가를 취소할 수 있습니다.**

카. **입학 후 첫 학기에는 휴학 불가합니다.**

※ **동아대학교 학부 외국인 특별전형 모집에 관한 권한과 책임은 본 대학교 국제교류과에 있으며, 기타 유학원이나 제3자가 제공하는 정보에 대해서는 동아대학교가 책임지지 않습니다.**

10. 합격자 발표

가. 합격자 발표

	합격자 발표 예정일	비고
1차	2026.5.15.(금) 14:00 예정	국제교류과 홈페이지 (https://global.donga.ac.kr/)
2차	2026.7.20.(월) 14:00 예정	
3차	2026.8.14.(금) 14:00 예정	

나. 합격자 원본서류 제출

	서류 원본 제출 마감
1차	~ 2026.5.22.(금)
2차	~ 2026.7.27.(월)
3차	~ 2026.8.21.(금)

※ 기간 내 원본서류 제출이 불가할 경우, 사전 연락 필수(사유없이 기한 내 원본서류 미제출시 합격 취소)

11. 전형료 및 등록금

가. 전형료

1) 전형료 금액 : 40,000원

2) 납부방법: applydonga.accomsystem.co.kr 사이트에서 지원서 최종 제출 후 **[MY PAGE]에서 납부**

※ **반드시 지원 마감일까지 납부해야 원서접수가 완료되며 납부된 전형료는 반환되지 않음**

나. 등록기간

	등록 기간
1차	2026.5.18.(월)~5.20.(수), 09:00~16:00
2차	2026.7.21.(화)~7.23.(목), 09:00~16:00
3차	2026.8.18.(화)~8.19.(수), 09:00~16:00

다. 등록금액

계열	수업료 (단위: 원)	
	최초 1학기	최초 1학기 대상자를 제외한 전체 납부 대상자
인문·사회	3,476,700	3,318,500
미디어커뮤니케이션학과	3,653,500	3,495,300
이학·체육	4,085,200	3,927,000
수학과(정보수학과)	3,780,900	3,622,700
공학	4,608,800	4,450,600
예능	4,690,300	4,532,100

※ 상기 등록금은 2026학년도 기준이며 2027학년도 등록금은 인상될 수 있음

라. 등록금 납부방법: 합격자에게 별도 공지 예정

- 가상계좌는 국내 송금만 가능하며 등록금 납부는 은행 영업시간에만 가능함
- **해외에서 직접 가상계좌 납부가 불가능하므로 해외 송금자는 국제교류로 인보이스 요청**
  (해외송금용 등록금 인보이스 별도 발행 및 국제교류과에서 등록금 입금액 대납 처리)

12. 장학금

가. 신입생 장학금

1) 외국인 우수신입생 장학금

구분			수혜금액	수혜조건
장학명	자격요건	종류		
외국인 우수신입생 장학금 A,B,C,D,E	외국인 신(편)입학 특별전형 합격자	A	수업료 100%	한국어능력시험(TOPIK PBT, TOPIK iBT) 5급 이상 소지자
		B	수업료 60%	한국어능력시험(TOPIK PBT, TOPIK iBT) 4급 소지자
		C	수업료 50%	한국어능력시험(TOPIK PBT, TOPIK iBT) 3급 소지자
		D	수업료 40%	동아한국어능력시험(Dong-A TOPIK) 3급 이상 소지자
		E	수업료 30%	본교 입학 자격 요건을 갖춘 신(편)입생 중, 외국인 우수 신입생 장학금 A,B,C,D에 해당되지 않는 자
DAU 외국인 우수신입생 장학금 A,B,C,D	외국인 신(편)입학 특별전형 합격자 중, 본교 한국어학당을 2개 학기 이상 수료하고 최종 2개 학기 출석률이 80% 이상인 자	A	수업료 100%	한국어능력시험(TOPIK PBT, TOPIK iBT) 5급 이상 소지자
		B	수업료 70%	한국어능력시험(TOPIK PBT, TOPIK iBT) 4급 소지자
		C	수업료 60%	한국어능력시험(TOPIK PBT, TOPIK iBT) 3급 소지자
		D	수업료 50%	본교 입학 자격 요건을 갖춘 신(편)입생 중, DAU 외국인 우수 신입생 장학금 A,B,C에 해당되지 않는 자

※ 위 장학금은 입학학기에만 적용되며 2번째 학기부터는 재학생 장학금 기준에 따라 지급
※ 장학금 지급기준 및 지급액은 본교 장학 제도에 따라 변동될 수 있음

2) 외국인 유학생 국가장학금

구분	수혜기간	수혜 금액	수혜 조건
동아 특화 분야 우수장학금 Ⅰ	첫 학기	수업료 전액 (입학금 포함)	아래 학과 외국인 **신입학** 특별전형 합격자 중 학과 추천자 - **인문과학대학**: 역사문화학부, 한국어문학과 - **자연과학대학**: 반도체학과, 바이오메디컬학과 - **사회과학대학**: 미디어커뮤니케이션학과 - **경영대학**: 경영학과, 관광경영학과, 국제무역학과, 경영정보학과 - **생명자원과학대학**: 식품생명공학과, 스마트그린자원학과 - **공학**: 환경에너지공학과-미래에너지공학전공, 전기공학과, 전자공학과, 기계공학과, 산업경영공학과, 조선해양공학과, 화학공학과, 신소재공학과 - **디자인환경대학**: 건축학과, 산업디자인학과, 패션디자인학과, 조경학과 - **예술체육대학**: 미술학과 - **건강과학대학**: 식품영양학과, 의약생명공학과, 건강관리학과 - **소프트웨어대학:** 컴퓨터공학과, AI학과
동아 특화 분야 우수장학금 Ⅱ	2개 학기 (1년)		아래 학과 외국인 **신입학** 특별전형 합격자 중 **학과 추천자** - **자연과학대학**: 화학과, 바이오메디컬학과 - **공과대학**: 환경에너지공학과-미래에너지공학전공, 전기공학과, 전자공학과, 기계공학과, 화학공학과, 조선해양공학과 - **예술체육대학**: 체육학과 - **건강과학대학**: 식품영양학과, 의약생명공학과, 건강관리학과

※ 장학금 지급 대상학과는 변동될 수 있음
※ 장학금 지급기준 및 지급액은 본교 장학 제도에 따라 변동될 수 있음
※ 학과추천 외에 학업성적, 어학성적 등 추가 검토사항이 반영될 수 있음

나. 재학생 장학금

구분			수혜금액	수혜조건
장학명	자격요건	종류		
외국인 성적우수 장학금 A,B,C,D	외국인 유학생 특별전형으로 입학한 자 (융합경영학과 학생 제외)	A	수업료 100%	직전학기 성적순위가 10% 미만
		B	수업료 70%	직전학기 성적순위가 40% 미만
		C	수업료 40%	직전학기 성적순위가 60% 미만
		D	수업료 20%	직전학기 성적순위가 80% 미만
근로장학금	교내 행정 업무 지원		월 평균 500,000원	국제교류과 선발 기준에 따름
TOPIK 장학금	TOPIK 성적표 제출자		시험 응시료의 일부	TOPIK Ⅱ(중급) 응시표 제출자 (응시료의 경우 횟수 제한 없음) - TOPIK PBT 응시료 55,000원 중 35,000원 지원 - TOPIK iBT 응시료 95,000원 중 45,000원 지원 - TOPIK 말하기 평가 응시료 80,000원 중 40,000원 지원
			500,000원	TOPIK(PBT, iBT) 3급 제출자
			700,000원	TOPIK(PBT, iBT) 4급 제출자
			500,000원	TOPIK(PBT, iBT) 5급 제출자
			500,000원	TOPIK(PBT, iBT) 6급 제출자

※ 장학금 지급기준 및 지급액은 본교 장학 제도에 따라 변동될 수 있음
※ 성적우수 장학금의 경우 동점자 발생 시 학과 기준에 따라 장학이 결정됨

13. 기타 사항

가. 기숙사

구분	시설	가격	위치
한림 생활관	가. 기본시설 : 침대, 책상, 옷장, 신발장, 수납장 등 나. 그외 시설 : 카페테리아, 휴게실, 세탁실 등	한 학기(방학 제외) 승학 1관(여자기숙사): 939,000원 승학 2관(남자기숙사): 1,070,000원	승학

※ 상기 금액은 2026년 기숙사비 기준이며, 2027년 기숙사비 책정 시 변동될 수 있음
※ 기숙사 홈페이지: http://hanlim.donga.ac.kr
※ 기숙사 신청 방법: 합격자 대상으로 추후 공지

13. 기타 사항

나. 유학생 보험

- 유학기간 중, 예상치 못한 질병, 상해, 사망 등 불의의 사고에 대비하여 유학생 전원 의무가입
- **2021년 3월부터 외국인 유학생 국민건강보험 당연 가입(약 월 60,000원)**

다. 유학생 지원 프로그램

프로그램명	프로그램 내용
유학생 학습튜터링	외국인 학부 신/편입생과 한국인 재학생을 多:1로 매치하여 외국인 학부 학교생활 안내 및 학업 지원
유학생 전공스터디그룹	학부 유학생(2~4학년)들의 전공 학습 지원을 위한 튜터링 프로그램 (한국인 튜터, 유학생 튜티로 스터디 진행)
동아동화	본교 한국인 재학생과 외국인 재학생이 모여 부산지역 거주 외국인들을 대상으로 지역사회 봉사활동 기획/운영
데일리(Dong-A I Love You)	외국인 유학생 대상 문화 활동 기획 및 홍보를 통한 내·외국인 재학생 간 국제교류활동 활성화를 위한 다양한 역할을 수행할 수 있는 프로그램
기타 행사	유학생 체육대회, International Day, 한국문화체험, 글로벌리더스클럽(Global Leaders Club)-취업역량강화 프로그램, 한국법령교육 등

라. 합격자 표준입학허가서 발급 및 비자 안내: 합격자에 한하여 별도 안내

마. 신입생 오리엔테이션: 일정 추후 안내 예정이며 전원 참석 필수

14. 문의

가. 국제교류과 (입학 문의)

- **주소:** 부산광역시 서구 구덕로 225 동아대학교 부민캠퍼스, B03-0202 국제교류과
- **전화:** +82-51-200-6444
- **이메일** : contact@donga.ac.kr
- **홈페이지:** (국문) https://global.donga.ac.kr// (영문) https://global.donga.ac.kr/dongaoia/
- **문의가능시간**: 월~금요일, 09:00 ~ 17:00 (12:00 ~ 13:00 제외)

나. 각 학과 사무실 (학사·전공 문의)

- 각 학과 홈페이지 참조
- https://about.donga.ac.kr/about/Main.do

15. 캠퍼스별 안내도

가. 승학 캠퍼스

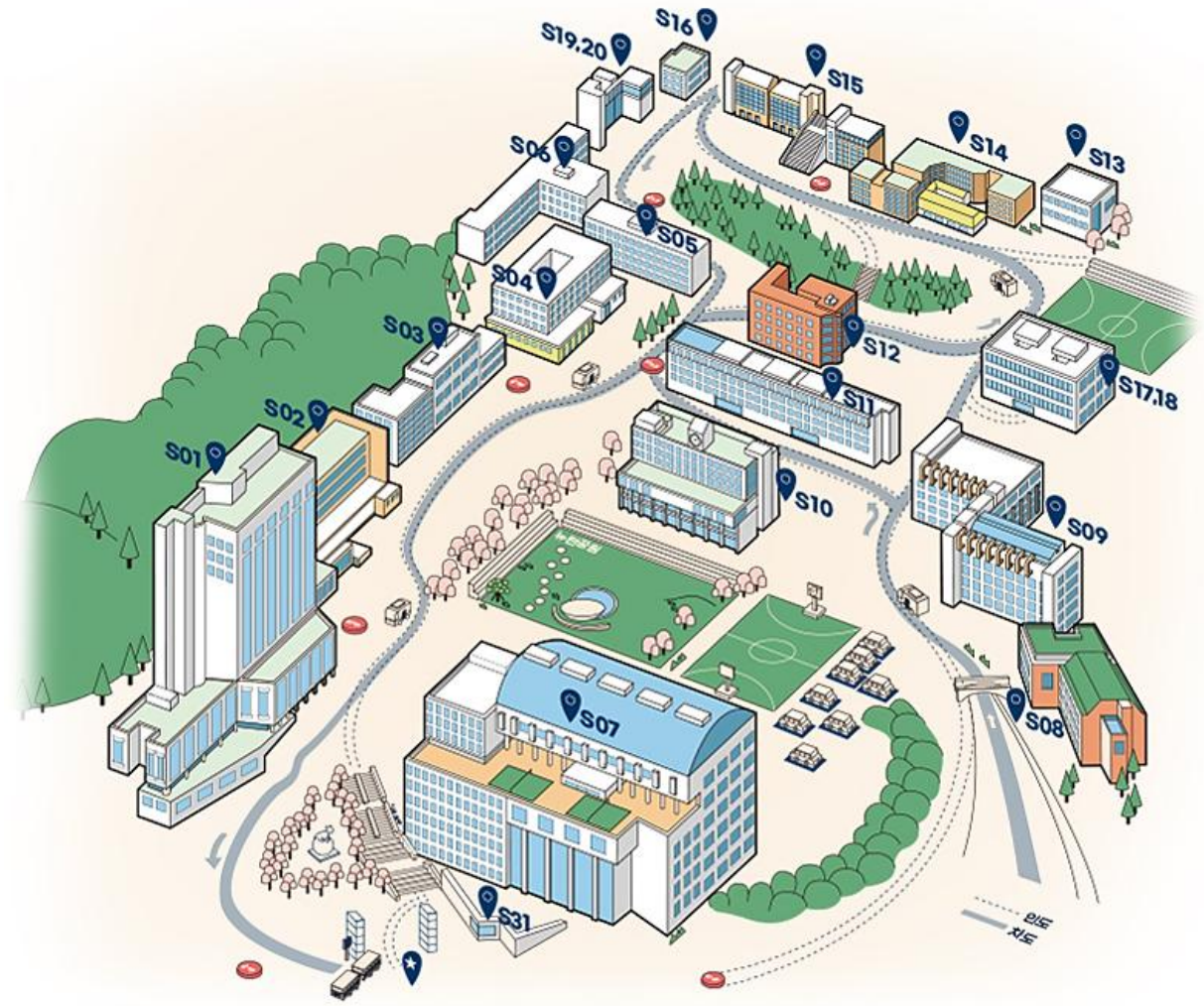

S01	인문과학대학(A)	S08	교수회관(W)	S15	한림생활관 승학 1관
S02	학생회관(C)	S09	생명자원과학대학 및 건강과학대학	S16	학생군사교육단(DE)
S03	공과대학 1호관(P1)	S10	한림도서관(B)	S17	예술체육대학2관
S04	공과대학 2호관(P2)	S11	자연과학대학(E)	S18	예술체육대학 실습동
S05	공과대학 3호관(P3)	S12	공과대학4호관(P4)	S19,20	한림생활관 승학2관
S06	공과대학 5호관(RS)	S13	창업관	S31	수위실
S07	예술체육대학1관	S14	산학관(SM)	★	정문

나. 구덕 캠퍼스

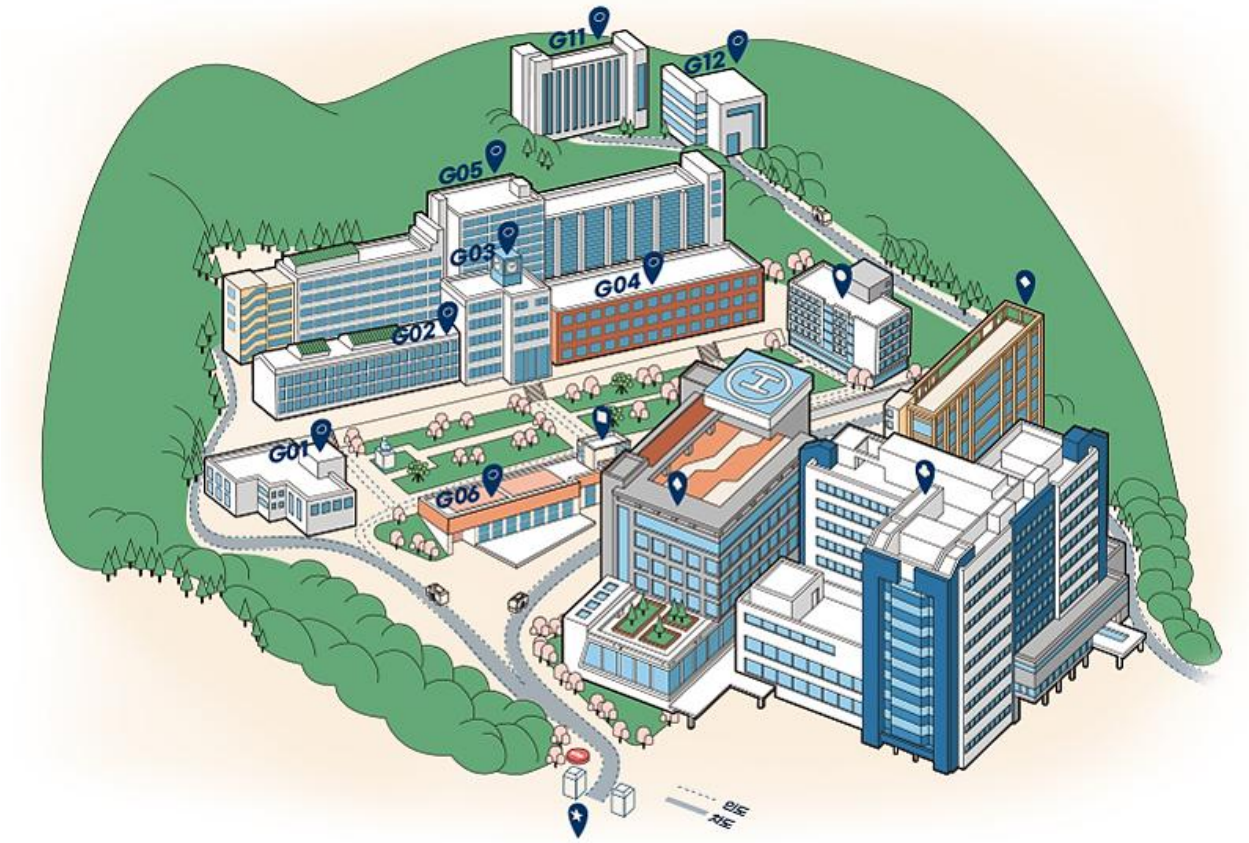

G01	석당기념관(GE)	G02	구덕연구동 1호관(S1)	G03	의과대학(S2)
G02	구덕교육동 1호관	G05	구덕교육동 2,3호관	G06	구덕연구동 2호관
G11	구. 예술대학	G12	구. 예술대학실습동	♣	동아대학교병원(본관)
♠	동아대학교병권(서관)	◆	동아대학교병원(동관)	■	동아대학교병원(중앙관)
●	동아대학교대신요양병원	★	정문		

다. 부민 캠퍼스

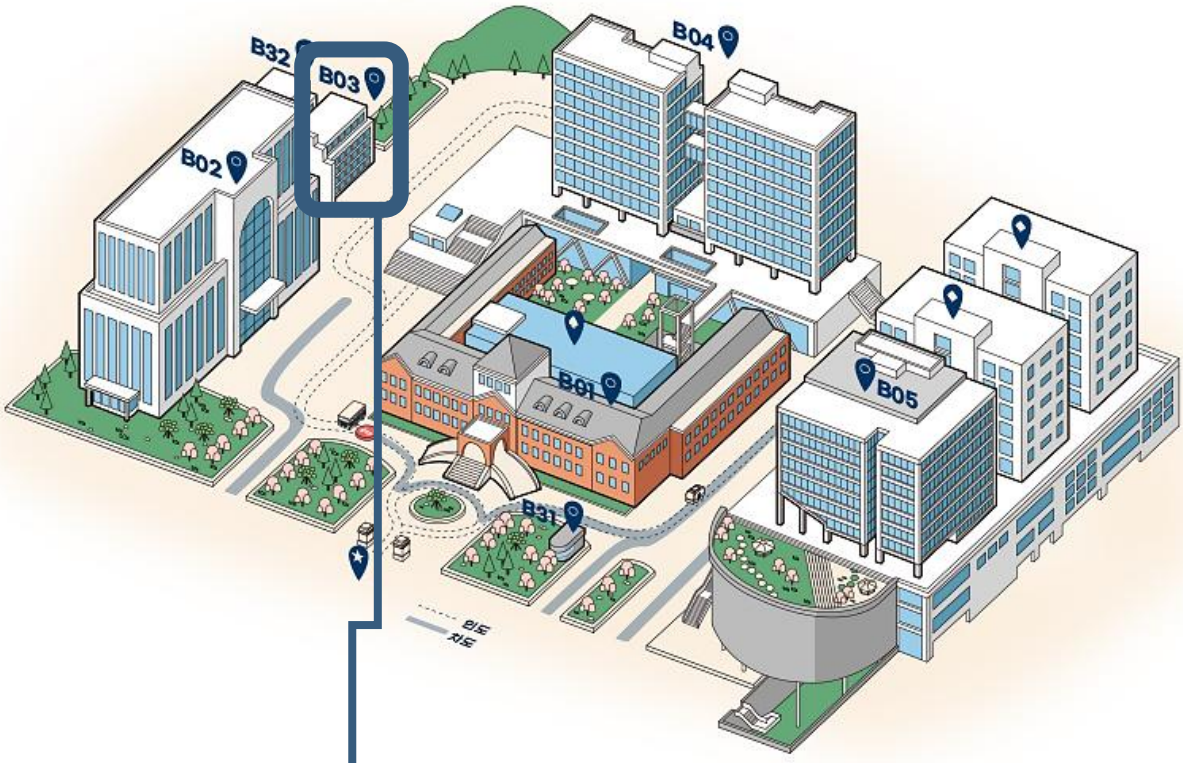

B01	석당박물관(BM)	B02	법한전문대학원(LS)	B03	글로벌인재관
B04	종합강의동(BA-BD)	B05	국제관	B31	수위실
B32	동아한국어학당				
♠	석당미술관	◆	한림생활관 부민관	★	정문

국제교류과 사무실
B03-0202

별첨 : 각종 지원서 양식

1. [Form 1] 자기소개서
2. [Form 2] 학력조회동의서
3. [Form 3] 재정보증확인서
4. [Form 4] 한부모가정확인서

국제교류과
홈페이지(한국어)

국제교류과
홈페이지(영어)

국제교류
과
인스타그
램

동아대학
교
홈페이지

DONG-A
UNIVERSITY